

Via G. Rossini

Via Tenente Marino

Scuola materna

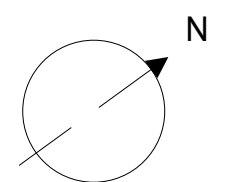
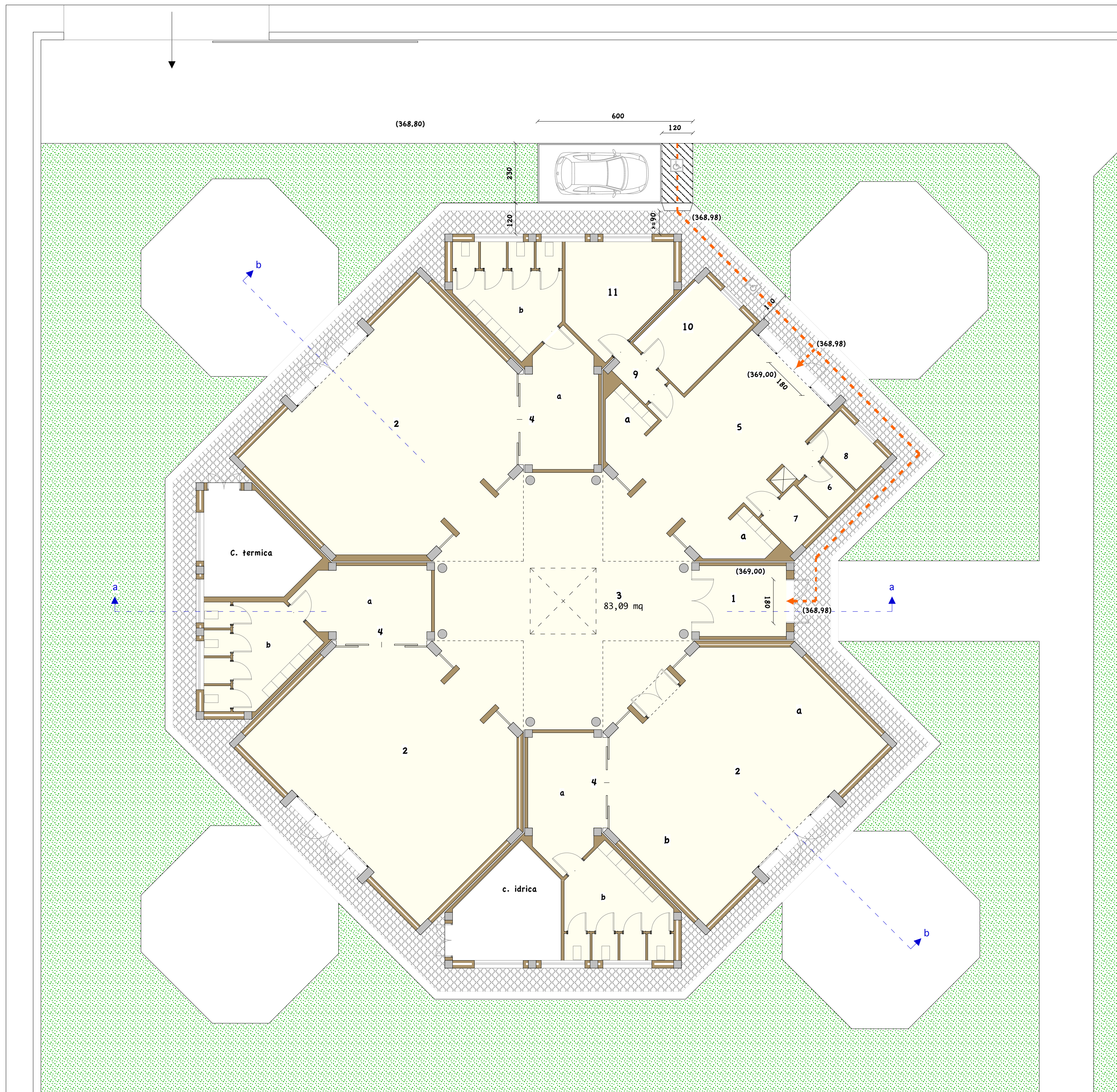

- 1) Ingresso
- 2) ATTIVITA' ORDINATE
- a) attività a tavolino
- b) attività speciali
- 3) ATTIVITA' LIBERE
- 4) ATTIVITA' PRATICHE
- a) spogliatoio
- b) lavatoio e servizi igienici
- 5) SALA MENSA
- a) lavabi
- 6) SERVIZIO IGIENICO MAESTRE
- 7) SERVIZIO IGIENICO DISABILI
- 8) LAVANDERIA
- 9) DISIMPEGNO
- 10) PLURIUSO
- 11) STANZA ASSISTENTE

PIANTA PIANO TERRA  
scala 1:100

INTERVENTI

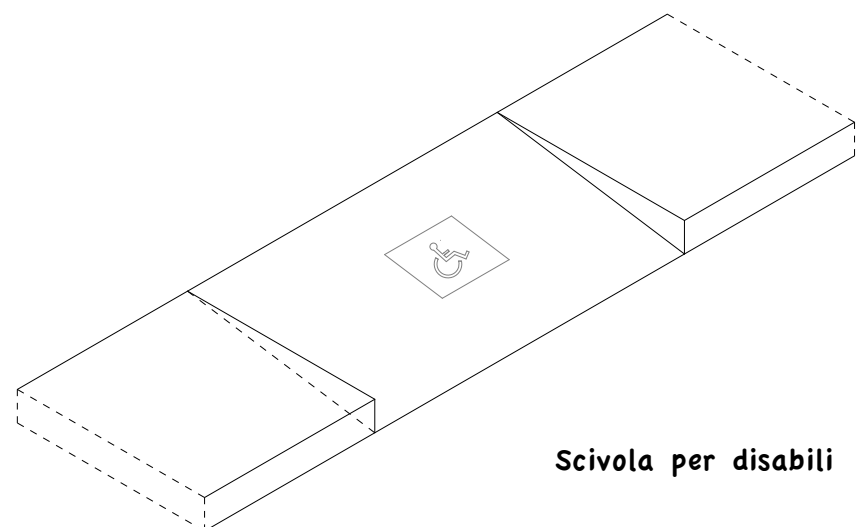

PERCORSO DISABILI



**COMUNE DI RADDUSA**  
PROVINCIA DI CATANIA  
S.T.T. Area n°3



Progetto di ristrutturazione, manutenzione straordinaria, riqualificazione e miglioramento dell'attrattività degli spazi scolastici, adeguamento alle norme vigenti in materia di sicurezza, igiene, abbattimento barriere architettoniche ed efficientamento energetico dei plessi scolastici dell'I.C. "Leonardo da Vinci" - PLESSO DI VIA G. ROSSINI

PROGETTO ESECUTIVO ai sensi del D.Lgs. 50/2016 e ss.mm.ii, aggiornato con il pezzario regionale anno 2018

**SUPERAMENTO BARRIERE ARCHITETTONICHE**

Planimetria con posto auto e percorso disabili scala 1:100

progetto U.T.C.  
Geom. Roberto Antonio La Mastra

il R.U.P.  
Geom. Antonino Cicero

Raddusa, aprile/2018  
tavola **3.1**